

Lokalizacja

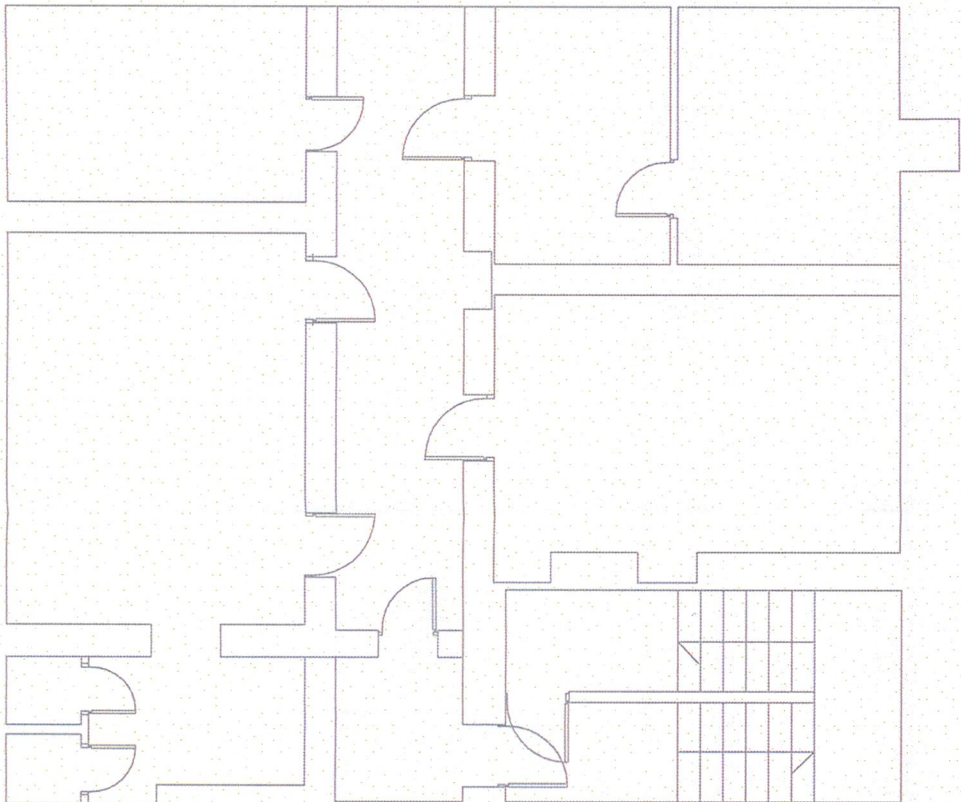
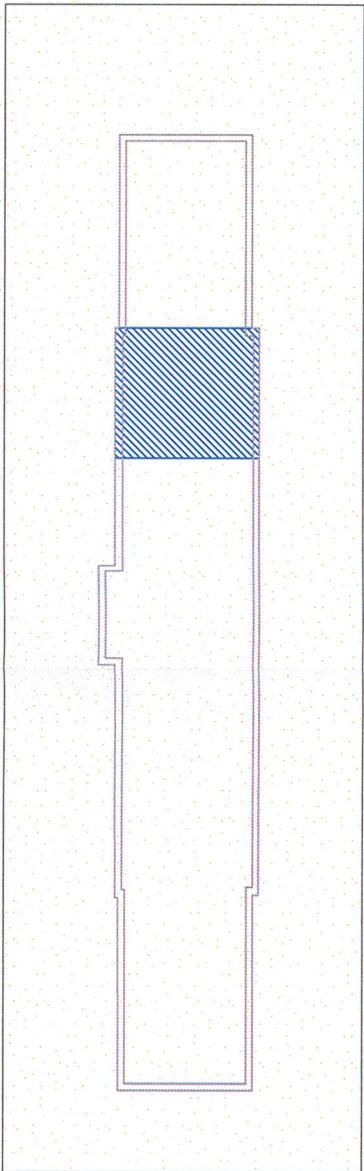

Pomieszczenia gospodarcze  
po dawnym schronie

Legenda:

- Projektowane drzwi dymoszczelne w klasie odporności ogniowej
- Projektowane drzwi w klasie odporności ogniowej
- Istniejące wydzielenie w klasie odporności ogniowej
- Projektowane wydzielenie w klasie odporności ogniowej
- Klasa odporności ogniowej elementu

|   |   |   |                          |
|---|---|---|--------------------------|
| opracowała w trybie § 2 ust. 3a rozporządzenia Ministra Infrastruktury z dnia 12 kwietnia 2002 r. w sprawie warunków technicznych, jakim powinny odpowiadać budynki i ich istoty (Dz.U. 2019r. poz. 1055) |   |   |                          |
| <b>Ekspertyza Stanu Ochrony Przeciwpożarowej</b>  |   |   |                          |
| Inwestycja:   | Budynek Instytutu Badawczego Leśnictwa, ul. Błyny Warszawskiej 1920 r. 3, 02-962 Warszawa |   |                          |
| Investor:   | Instytut Badawczy Leśnictwa, Sękocin Stary ul. Braci Leśnej 3, 05-090 Raszyn              |   |                          |
| Opisowanie:   | Rzeczoznawca ds. zabezpieczeń ppoż.   | Rzeczoznawca budowlany  |                          |
| Pieczęć i podpis:   | Inż. Marian Błajk nr upr. 233/93  | Inż. Marian Nocila dec. nr 131/97 Cent. Rel. Rzec. Bud. nr 131/97/R |                          |
| Tytuł rysunku:  | Rzut poziomu -2   | Skala: 1:100  | Data: 07.2020 Nr rys.: 2 |

**KOMENDA WOJEWODZKA**  
**PANSTWOWEJ STRAZY POZARNEJ**  
w Warszawie  
**WYDZIAŁ KONTROLNO-ROZPOZNAWCZY**  
Załącznik do postanowienia

WZ.55.35.458.1.  
5595.458.1.

20 r.  
2020.