

Załącznik 1 do rozszereżenia rynku
nr BHP/1/2020

I	1	Kurtka damska
I	2	Dostępne rozmiary: XS / XXL.
I	3	Krój kurtki kobiecej z wcięciem w talii.
I	4	Materiał wierzchni wykonany w 64 % z poliestru w 34 % z bawełny, elastan 2%, pokryty Bionic Finish® Eco.
I	5	Posiada co najmniej następujące parametry odporności co najmniej - UV 50.
I	6	Gęste sploty tkaniny chroniące przed ukąszeniami komarów.
I	7	Kolor zewnętrzny kurtki – oliwkowo zielony.
I	8	Membrana w 100 % wykonana z poliuretanu (PU) zawieszona między podszewką i materiałem zewnętrznym.
I	9	Kurtka ma właściwości wiatroodporne i wodoodporne oraz oddychające.
I	10	Posiadanie przez kurtkę co najmniej następujących parametrów wodoodporności 10.000 mm H ₂ O/m ² /24h.
I	11	Posiadanie przez kurtkę co najmniej następujących parametrów przepuszczalności/oddychalności 14.000 g/m ² /24h (astm: 6.000 g/m ² /24h).
I	12	Podszewka wykonana w 100 % z poliestru w formie siateczki wentylacyjnej.
I	13	Podszewka na całej kurtce w tym na kapturze.
I	14	Logo Instytutu o wymiarach 3 cm × 8 cm w formie nadruku transferowego na lewej piersi.
I	15	Szwy łączące poszczególne elementy kurtki klejone, co zapobiega przenikaniu wody.
I	16	Przedni suwak zapinający kurtkę wykończony zawieszka ułatwiająca jego uchwycenie.
I	17	Dół ściągany na gumkę, umieszczoną wzdłuż całego dołu kurtki zaopatrzonej w dwa ściągacze po wewnętrznej stronie po jednym na prawym i na lewym boku.
I	18	Każdy z dwóch ściągaczy na gumce zaopatrzonej w koralik służący do zablokowania położenia ściągacza w szlufce znajdującej się po wewnętrznej stronie kurtki nad każdym z dwóch ściągaczy (po jednym na prawym i na lewym boku).
I	19	Kołnierz wysokości co najmniej 13 cm.
I	20	Mankiety kurtki regulowane na rzep.
I	21	Co najmniej 3 kieszenie zewnętrzne i 1 wewnętrzna.
I	22	Co najmniej jedna kieszeń zewnętrzna z przodu na piersi otwierana z boku, zapinana na suwak długości co najmniej 15 cm.
I	23	Dwie kieszenie zewnętrzne u dołu kurtki z przodu, jedna z prawej strony i jedna z lewej strony; otwierane z boku, zapinane na suwak długości co najmniej 16 cm, kieszenie o wymiarach - co najmniej szerokości 15 cm x co najmniej wysokości 20 cm.
I	24	Co najmniej jedna kieszeń wewnętrzna o wymiarach co najmniej wysokości 15 cm x co najmniej szerokości 15 cm, w tym jedna kieszeń na lewej piersi zapinana na suwak długości co najmniej 12 cm.
I	25	Kieszenie wentylacyjne pod lewą i prawą pachą, zapinane na zamek o dł. 22 cm, zabezpieczone siateczką.
I	26	Zamki laminowane.
I	27	Kaptur z usztywnionym daszkiem o wymiarach co najmniej 5 cm w najszerszym miejscu i długości usztywnienia co najmniej 20 cm.

I	28	Gumka ściągająca kaptur wzdłuż całego brzegu kaptura przy twarzy zaopatrzona w dwa ściągacze po bokach, regulacja obwodu kaptura.
Ia	1	Kurtka męska
Ia	2	Dostępne rozmiary: S / 3XL.
Ia	3	Materiał wierzchni wykonany w 64% z poliestru w 34% z bawełny, elastan 2% pokryty Bionic Finish® Eco.
Ia	4	Posiada co najmniej następujące parametry odporności co najmniej - UV 50.
Ia	5	Gęste sploty tkaniny chroniące przed ukąszeniami komarów.
Ia	6	Kolor zewnętrzny kurtki oliwkowo zielony.
Ia	7	Membrana w 100 % wykonana z poliuretanu (PU) zawieszona między podszewką i materiałem zewnętrznym.
Ia	8	Kurtka ma właściwości wiatroodporne i wodoodporne oraz oddychające.
Ia	9	Posiadanie przez kurtkę co najmniej następujących parametrów wodoodporności 10.000 mm H ₂ O/m ² /24h.
Ia	10	Posiadanie przez kurtkę co najmniej następujących parametrów przepuszczalności/oddychalności 14.000 g/m ² /24h (astm: 6.000 g/m ² /24h).
Ia	11	Podszewka wykonana w 100% z poliestru w formie siateczki wentylacyjnej.
Ia	12	Podszewka na całej kurtce w tym na kapturze.
Ia	13	Logo Instytutu o wymiarach 3 cm × 8 cm w formie nadruku transferowego na lewej piersi.
Ia	14	Szwy łączące poszczególne elementy kurtki klejone, co zapobiega przenikaniu wody.
Ia	15	Przedni suwak zapinający kurtkę wykończony zawieszka ułatwiająca jego uchwycenie.
Ia	16	Dół ściągany na gumkę, umieszczoną wzdłuż całego dołu kurtki zaopatrzonej w dwa ściągacze po wewnętrznej stronie po jednym na prawym i na lewym boku.
Ia	17	Każdy z dwóch ściągaczy na gumce zaopatrzonej w koralik służący do zablokowania położenia ściągacza w szlufce znajdującej się po wewnętrznej stronie kurtki nad każdym z dwóch ściągaczy (po jednym na prawym i na lewym boku).
Ia	18	Kołnierz wysokości 13 cm.
Ia	19	Mankiety kurtki regulowane na rzep.
Ia	20	Co najmniej 3 kieszenie zewnętrzne i 1 wewnętrzna.
Ia	21	Jedna kieszeń zewnętrzna z przodu na piersi otwierane z boku, zapinana na suwak długości co najmniej 15 cm.
Ia	22	Dwie kieszenie zewnętrzne u dołu kurtki z przodu, jedna z prawej strony i jedna z lewej strony; otwierane z boku, zapinane na suwak długości co najmniej 16 cm, kieszenie o wymiarach - co najmniej szerokości 15 cm x co najmniej wysokości 20 cm.
Ia	23	Co najmniej jedna kieszeń wewnętrzna o wymiarach co najmniej wysokości 15 cm x co najmniej szerokości 15 cm, w tym jedna kieszeń na lewej piersi zapinana na suwak długości co najmniej 12 cm.
Ia	24	Kaptur z usztywnionym daszkiem o wymiarach co najmniej 5 cm w najszerszym miejscu i długości usztywnienia co najmniej 20 cm. Regulacja obwodu kaptura.
Ia	25	Gumka ściągająca kaptur wzdłuż całego brzegu kaptura przy twarzy zaopatrzona w dwa ściągacze po bokach.
Ia	26	Kieszenie wentylacyjne pod lewą i prawą pachą, zapinane na zamek o dł. 22 cm, zabezpieczone siateczką.
Ia	27	Zamki laminowane

II	1	Spodnie damskie
II	2	Dostępne rozmiary: XS /3 XL.
II	3	Materiał wierzchni wykonany w 64% z poliestru w 34% z bawełny, 2% elastan, elastyczne wstawki poliamid 96%, elastan 4%. Wykończenie Bionic Finish® Eco.
II	4	Posiadają co najmniej następujące parametry odporności - UV 50.
II	5	Kolor zewnętrzny spodni - zielony lub oliwkowy z dopuszczalnymi czarnymi elementami.
II	6	Zapięcie w pasie na guzik i nap lub dwa guziki.
II	7	Zapięcie w kroku na suwak długości 13 - 18 cm.
II	8	Ściągacz w pasie.
II	9	Rozcięcia wzdłuż zewnętrznych szwów służące do wentylowania nogi na wysokości prawego i lewego uda długości co najmniej 22 cm zamykane na suwak; zabezpieczone siatką zabezpieczającą przed przenikaniem owadów.
II	10	Możliwość regulacji nogawki u dołu na 3 napy. Rozpinana nogawka na suwak.
II	11	Co najmniej 4 kieszenie.
II	12	Dwie kieszenie na dłonie: jedna na prawą i jedna na lewą rękę mające wewnętrzną wysokość co najmniej 22 cm i szerokość co najmniej 18 cm. Obie kieszenie zasuwane na suwak.
II	13	Dwie kieszenie naszywane na udach z przodu jedna na prawym i jedna na lewym; otwierane od góry; o wymiarach - co najmniej wysokości 17 cm i co najmniej szerokości 15 cm; zapinane na zamek.
I + II	1	Kurtka + spodnie waga nie większa niż 2,5 kg.
IIa	1	Spodnie męskie
IIa	2	Męskie spodnie długa nogawka dostępne rozmiary: 2XS / 6XL; Męskie spodnie krótsza nogawka dostępne rozmiary: XS / 5XL.
IIa	3	Materiał wierzchni wykonany w 64% z poliestru w 34% z bawełny, 2% elastan, elastyczne wstawki poliamid 96%, elastan 4%. Wykończenie Bionic Finish® Eco.
IIa	4	Posiadają co najmniej następujące parametry odporności - UV 50.
IIa	5	Kolor zewnętrzny spodni - zielony lub oliwkowy z dopuszczalnymi czarnymi elementami.
IIa	6	Zapięcie w pasie na guzik i nap lub dwa guziki.
IIa	7	Zapięcie w kroku na suwak długości 13 - 18 cm.
IIa	8	Ściągacz w pasie.
IIa	9	Rozcięcia wzdłuż zewnętrznych szwów służące do wentylowania nogi na wysokości prawego i lewego uda długości co najmniej 22 cm zamykane na suwak; zabezpieczone siatką zabezpieczającą przed przenikaniem owadów.
IIa	10	Możliwość regulacji nogawki u dołu na 3 napy. Rozpinana nogawka na suwak.
IIa	11	Co najmniej 4 kieszenie.
IIa	12	Dwie kieszenie na dłonie: jedna na prawą i jedna na lewą rękę mające wewnętrzną wysokość co najmniej 22 cm i szerokość co najmniej 18 cm. Obie kieszenie zasuwane na suwak.
IIa	13	Dwie kieszenie naszywane na udach z przodu jedna na prawym i jedna na lewym; otwierane od góry zabezpieczone klapą zapinaną na dwa rzepy; o wymiarach - co najmniej wysokości 17 cm i co najmniej szerokości 15 cm. Zapinane na suwak.

Ia + IIa	1	Kurtka + spodnie waga nie większa niż 2,5 kg.
III	1	Bluza polarowa damska
III	2	Dostępne rozmiary: XS / XXL.
III	3	Krój bluzy kobiecej z wcięciem w talii.
III	4	Materiał wierzchni wykonany w 100 % z poliestru - niepilingującego się polaru.
III	5	Kolor zewnętrzny bluzy – oliwkowo zielony.
III	6	Membrana w 100 % wykonana z termoplastycznego poliuretanu (TPU) zawieszona luźno między podszewką i materiałem zewnętrznym.
III	7	Bluza ma właściwości wiatroodporne i wodoodporne oraz oddychające.
III	8	Posiadanie przez bluzę co najmniej następujących parametrów wodoodporności 10.000 mm H ₂ O/m ² /24h.
III	9	Posiadanie przez bluzę co najmniej następujących parametrów przepuszczalności/oddychalności 14.000 g/m ² /24h (astm).
III	10	Logo Instytutu o wymiarach 3 cm × 8 cm formie haftu komputerowego na lewej piersi.
III	11	Szwy łączące poszczególne elementy kurtki klejone, co zapobiega przenikaniu wody.
III	12	Z przodu bluza zapina suwak.
III	13	Dół ściągany na gumkę, umieszczoną wzdłuż całego dołu bluzy zaopatrzonej w dwa ściągacze po wewnętrznej stronie po jednym na prawym i na lewym boku.
III	14	Każdy z dwóch ściągaczy na gumce zaopatrzonej w koralik służący do zablokowania położenia ściągacza w szlufce znajdującej się po wewnętrznej stronie bluzy nad każdym z dwóch ściągaczy (po jednym na prawym i na lewym boku).
III	15	Kołnierz wysokości co najmniej 8 cm; wzmocniony poliestrem.
III	16	Elastyczne mankiety mogą być z dodatkową regulacją.
III	17	Co najmniej 3 kieszenie zewnętrzne.
III	18	Co najmniej jedna kieszeń zewnętrzna z przodu na piersi otwierana z boku, zapinana na suwak, kieszeń co najmniej szerokości 13 cm x co najmniej wysokości 18 cm.
III	19	Dwie kieszenie zewnętrzne u dołu bluzy z przodu, jedna z prawej strony i jedna z lewej strony; otwierane z boku, zapinane na suwak, kieszenie o wymiarach kieszeń co najmniej szerokości 13 cm x co najmniej wysokości 18 cm.
IIIa	1	Bluza polarowa męska
IIIa	2	Dostępne rozmiary: S / 3XL.
IIIa	3	Materiał wierzchni wykonany w 100 % z poliestru - niepilingującego się polaru.
IIIa	4	Kolor zewnętrzny bluzy - oliwkowy.
IIIa	5	Membrana w 100 % wykonana z termoplastycznego poliuretanu (TPU) zawieszona luźno między podszewką i materiałem zewnętrznym.
IIIa	6	Bluza ma właściwości wiatroodporne i wodoodporne oraz oddychające.
IIIa	7	Posiadanie przez bluzę co najmniej następujących parametrów wodoodporności 10.000 mm H ₂ O/m ² /24h.
IIIa	8	Posiadanie przez bluzę co najmniej następujących parametrów przepuszczalności/oddychalności 14.000 g/m ² /24h (astm).
IIIa	9	Logo Instytutu o wymiarach 3 cm × 8 cm w formie haftu komputerowego na lewej piersi.
IIIa	10	Szwy łączące poszczególne elementy kurtki klejone, co zapobiega przenikaniu wody.

IIIa	11	Z przodu bluza zapina suwak.
IIIa	12	Dół ściągany na gumkę, umieszczoną wzdłuż całego dołu bluzy zaopatrzonej w dwa ściągacze po wewnętrznej stronie po jednym na prawym i na lewym boku.
IIIa	13	Każdy z dwóch ściągaczy na gumce zaopatrzonej w koralik służący do zablokowania położenia ściągacza w szlufce znajdującej się po wewnętrznej stronie bluzy nad każdym z dwóch ściągaczy (po jednym na prawym i na lewym boku).
IIIa	14	Kołnierz wysokości co najmniej 8 cm; wzmocniony poliestrem.
IIIa	15	Elastyczne mankiety mogą być z dodatkową regulacją.
IIIa	16	Co najmniej 3 kieszenie zewnętrzne.
IIIa	17	Co najmniej jedna kieszeń zewnętrzna z przodu na piersi otwierana z boku, zapinana na suwak, kieszeń co najmniej szerokości 13 cm x co najmniej wysokości 18 cm.
IIIa	18	Dwie kieszenie zewnętrzne u dołu bluzy z przodu, jedna z prawej strony i jedna z lewej strony; otwierane z boku, zapinane na suwak, kieszenie o wymiarach kieszeni co najmniej szerokości 13 cm x co najmniej wysokości 18 cm.
IV	1	Kamizelka damska
IV	2	Dostępne rozmiary: XS / XXL.
IV	3	Krój kamizelki kobiecej z wcięciem w talii.
IV	4	Materiał wierzchni wykonany w 100 % z poliamidu lub wykonany w 65 % z poliestru w 35 % z bawełny. Wykończenie Bionic Finish® Eco.
IV	5	Kolor zewnętrzny kamizelki – oliwkowo zielony.
IV	6	Kamizelka posiadająca właściwości wiatroodporne.
IV	7	Przedni suwak zapinający kamizelkę oraz suwaki przy kieszeniach wykończone zawieszkami ułatwiającymi ich uchwycenie.
IV	8	Elastyczny kołnierz wysokości co najmniej 4 cm.
IV	9	Co najmniej 2 kieszenie zewnętrzne, 1 wewnętrzna. Wszystkie kieszenie zapinane na suwak.
IV	10	Dwie kieszenie zewnętrzne u dołu kamizelki z przodu, jedna z prawej strony i jedna z lewej strony; szer. 17 cm, wys. 19 cm.
IVa	1	Kamizelka męska
IVa	2	Dostępne rozmiary: S / 5XL.
IVa	3	Materiał wierzchni wykonany w 100 % z poliestru lub wykonany w 65 % z poliestru w 35 % z bawełny.
IVa	4	Kolor zewnętrzny kamizelki - zielony.
IVa	5	Kamizelka posiadająca właściwości wiatroodporne.
IVa	6	Przedni suwak zapinający kamizelkę zabezpieczony klapą zapinaną na co najmniej 4 napy.
IVa	7	Przedni suwak zapinający kamizelkę oraz suwaki przy kieszeniach wykończone zawieszkami ułatwiającymi ich uchwycenie.
IVa	8	Kamizelka elastyczna na plecach lub za ściągaczem dla optymalnego dopasowania kamizelki do ciała.
IVa	9	Kołnierz wysokości co najmniej 7 cm.
IVa	10	Co najmniej 6 kieszeni.
IVa	11	Co najmniej jedna kieszeń zewnętrzna na piersi otwierana z boku; zapinana na suwak o wymiarze co najmniej 14 cm.

IVa	12	Dwie kieszenie zewnętrzne u dołu kamizelki z przodu, jedna z prawej strony i jedna z lewej strony; otwierane od góry zabezpieczone klapą, zapinaną na dwa napy każda.
V	1	Koszulka typu T-shirt
V	2	Koszulki w co najmniej w 6 rozmiarach: od 104 cm w klatce piersiowej i długości koszulki 70 cm do 132 cm w klatce piersiowej i długości koszulki 80 cm.
	3	Bawełna 90 %, poliester 10 %
V	4	Wykończenie pod szyją 5 % lycra
V	5	Tkanina z przędzy o gramaturze 180 g/m ²
V	6	Koszulki jednokolorowe w kolorze zielonym, zaokrąglone pod szyją.
V	7	Podwójne szwy, wzmacniające ramienny pasek, korpus bez szwów.
V	8	Logo Instytutu o wymiarach 3 cm × 8 cm w formie nadruku transferowego na lewej piersi.
VI	1	Bielizna termalna
VI	2	Dostępne rozmiary: S / 3XL.
VI	3	Bielizna składająca się z zestawu: bluza i kalesony.
VI	4	Bielizna jednowarstwowa wykonana w 100% z włókien poliestrowych rozciągliwych dopasowujących się do ciała.
VI	5	Kolor bielizny - zielony lub czarny.
VI	6	Szwy płaskie nie powodujące otarć i zapewniające wygodę podczas aktywności, są elastyczne i rozciągają się wraz z materiałem.
VI	7	Guma w pasie kalesonów szerokości co najmniej 2 cm.
VI	8	Kołnierz bluzy wysokości co najmniej 3 cm przed rozciągnięciem - dla rozmiaru M.
VI	9	Kołnierz bluzy w obwodzie 38-42 cm przed rozciągnięciem - dla rozmiaru M.
VI	10	Mankiet bluzy wysokości co najmniej 6 cm przed rozciągnięciem - dla rozmiaru M.
VI	11	Tył bluzy dłuższy od przodu do przodu w najszerszym punkcie o co najmniej 6 cm.
VI	12	Zakończenie nogawki szerokości co najmniej 9 cm przed rozciągnięciem - dla rozmiaru M.
VII	1	Czapka
VII	2	Czapka typu basebollówka.
VII	3	Pokrycie strony zewnętrznej Bionic Finish® Eco..
VII	4	Materiał wierzchni wykonany w 100 % z poliestru.
VII	5	Membrana w wykonana z 100 % termoplastycznego poliuretanu (TPU) zawieszona między podszewką i materiałem zewnętrznym.
VII	6	Wyściółka czapki wykonana w 100 % z poliestru.
VII	7	Szwy łączące poszczególne elementy czapki klejone, co zapobiega przenikaniu wody.
VII	8	Czapka w kolorze oliwkowo zielonym.
VII	9	Cała górna część czapki wywijana na kolor pomarańczowy (ostrzegawczy).
VII	10	Czapka ma właściwości wiatroodporne i wodoodporne.
VII	11	Z tyłu czapki gumka ze ściągaczem.
VII	12	Sztywny daszek o, wymiarach co najmniej 7,5 cm x 18 cm.
VII	13	Chowana osłona karku i uszu obszyta gumką.
VIII	1	Buty terenowe
VIII	2	Buty za kostkę posiadające dookoła kostki miękkie wypełnienie.

VIII	3	Materiał wierzchni wykonany ze skóry nubukowej. Cholewka i język ze skóry licowej.
VIII	4	Buty wiązane na sznurówki.
VIII	5	System sznurowania butów opiera się o dwie niezależne strefy: dolną od strony czubka butów trzy - cztery pary szlufek oraz górną obejmującą dwie pary haków.
VIII	6	Haki na sznurówki o szerokości co najmniej 0,5 cm każdy umieszczone na wzmocnieniu.
VIII	7	Wodoodporna, oddychająca membrana w całym bucie, która dzięki swojej konstrukcji podnosi walory wodporne buta.
VIII	8	Perforowana wewnętrzna wkładka wykonana z amortyzującego wstrząsy poliuretanu o grubości co najmniej 0,4 cm.
VIII	9	Podeszwa mająca różnokierunkowe ułożenie płytek umożliwiające lepszą stabilność i dopasowanie do każdego rodzaju podłoża tzw. samoczyszcząca się podeszwa posiada strefy antypoślizgowe - kauczukowe. Podeszwa posiada warstwę pianki EVA.
VIII	10	Grubość podeszwy: w podbiciu co najmniej 2 cm oraz pod piętą co najmniej 3 cm.

Rozmiary odzieży.

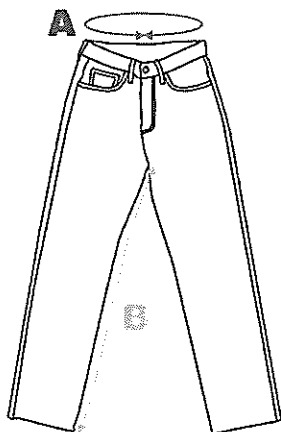

Rys. 1 Jak mierzyć spodnie.

A - Obwód w pasie

B - Wewnętrzna długość nogawki

Tab. 2 Męskie spodnie długa nogawka

	3XS	XXS	XS	S	M	L	XL	XXL	3XL	4XL	5XL	6XL
Obwód w pasie z naciągniętą gumką w cm (A)	70-80	73-84	77-88	81-92	85-96	89-100	93-104	97-108	103-114	106-117	112-123	120-131
Obwód w pasie bez naciągniętej gumki w cm (A)	74-75	77-78	80-81	84-85	88-89	92-93	97-98	102-103	108-109	113-114	119-120	125-126
Wewnętrzna długość nogawki w cm (B)	79-80	80-81	81-82	81-82	82-83	83-84	83-84	84-85	84-85	84-85	84-85	84-85

Tab. 3 Męskie spodnie krótsza nogawka

	XS	S	M	L	XL	XXL	3XL	4XL	5XL
Obwód w pasie z naciągniętą gumką w cm (A)	77-88	81-92	85-96	89-100	93-104	97-108	103-114	106-117	112-123
Obwód w pasie bez naciągniętej gumki w cm (A)	81-82	85-86	89-90	93-94	98-99	103-104	109-110	114-115	120-121
Wewnętrzna długość nogawki w cm (B)	75-76	76-77	76-77	77-78	77-78	78-79	78-79	78-79	78-79

Tab. 4 Damskie spodnie

	3XS	XXS	XS	S	M	L	XL
Obwód w pasie z naciągniętą gumką w cm (A)	70-80	74-84	77-88	82-92	86-96	90-100	94-104
Obwód w pasie bez naciągniętej gumki w cm (A)	70-72	74-76	78-80	82-84	86-88	90-92	94-96
Wewnętrzna długość nogawki w cm (B)	78-79	80-81	82-83	83-84	83-84	83-84	83-84

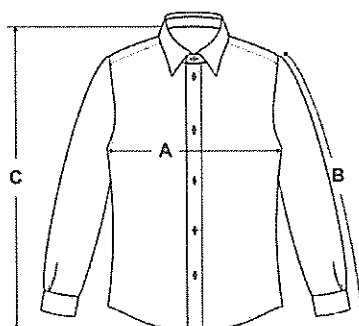

Rys. 2 Jak mierzyć kurtkę i bluzę polarową, kamizelkę.

A - Obwód w klatce piersiowej

B - Długość rękawa

C - Długość centralnej części pleców

Tab. 5 Męska kurtka, bluza polarowa, kamizelka.

	XS	S	M	L	XL	XXL	3XL	4XL
Obwód w klatce piersiowej w cm (A)	106-110	112-116	118-122	122-125	128-134	134-138	142-148	148-152
Długość rękawa w cm (B)	60-62	62-64	64-66	66-68	68-69	68-69	68-69	69-70

Długość centralnej części pleców w cm (C)	69-72	71-74	75-78	79-82	83-86	85-88	87-90	87-90
---	-------	-------	-------	-------	-------	-------	-------	-------

Tab. 6 Damska kurtka, bluza polarowa, kamizelka.

	XS	S	M	L	XL	XXL
Obwód w klatce piersiowej w cm (A)	100-104	106-108	110-114	116-120	120-124	124-126
Długość rękawa w cm (B)	60-61	61-62	62-63	63-64	63-64	64-65
Długość centralnej części pleców w cm (C)	68-70	70-72	72-74	74-76	76-78	78-80

Tab. 7 Rozmiary butów.

Nr buta	35	36	37	38	39	40	41	42	43	44	45	46	47	48	49	50	51	52	53	54
Długość stopy w cm	23,3	24	24,6	25,3	26	26,6	27,3	28	28,6	29,3	30	30,6	31,3	32	32,6	33,3	34	34,6	35,3	36

