

Detal projektowanej zabudowy w klasie odporności ogniowej z drzwiami D17

lokalizacja: piętro III

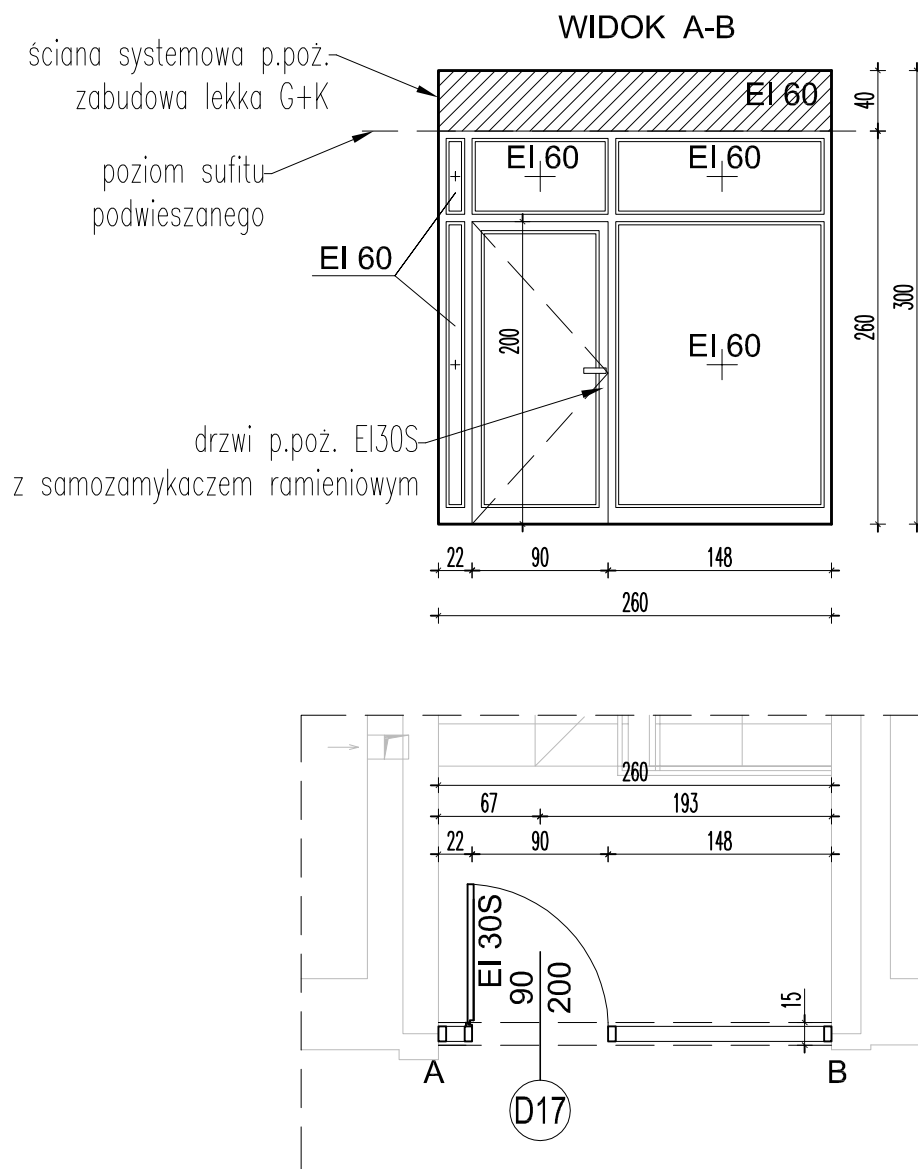

*Uwaga: Wymiary drzwi podano w świetle ościeżnicy (przejścia).
Wszystkie rysunki należy rozpatrywać łącznie.
Wszystkie wymiary sprawdzić w naturze.*

Tytuł opracowania:				
PROJEKT WIELOBRANŻOWY PRZEBUDOWY I DOSTOSOWANIA BUDYNKU DO WYMAGAŃ EKSPERTYZY STANU OCHRONY PRZECIWPOŻAROWEJ I POSTANOWIENIA KW PSP				
ul. Bitwy Warszawskiej 1920r. 3, 02-362 Warszawa Obręb: 0308 Ochota ; Jednostka: 146506_8 Ochota				
Nazwa rysunku:				Nr rys.:
PROJEKTOWANA ZABUDOWA PPOŻ.				A18
Stadium:				Skala:
PROJEKT BUDOWLANY				1:50
Inwestor:				
Instytut Badawczy Leśnictwa ul. Braci Leśnej 3, Sękocin Stary, 05-090 Raszyn				
Projektant:	Imię i nazwisko / specjalność:	Nr upr. bud.	Data:	Podpis:
Architektura	mgr inż. arch. Paweł Lebiecki	MA/KK/056/02	07.2021	
Konstrukcja	mgr inż. Wojciech Górecki	Wa-181/02	07.2021	
Uprawnienia bez ograniczeń w specjalności architektonicznej Uprawnienia w specjalności konstrukcyjno-budowlanej				
A B C Studio Architektoniczne ul. Słoneczna 10, 05-555 Tarczyn, tel. 501 930 320, e-mail: studio.abc@wp.pl				